# EIN HOTEL. EIN KOMFORTABLER AUFENTHALT. VIELE ZAHLMOMENTE.

Günstige Konditionen durch girocard-Akzeptanz im Hotel.

**SPART HOTELIERS GEBÜHREN**

girocard

1

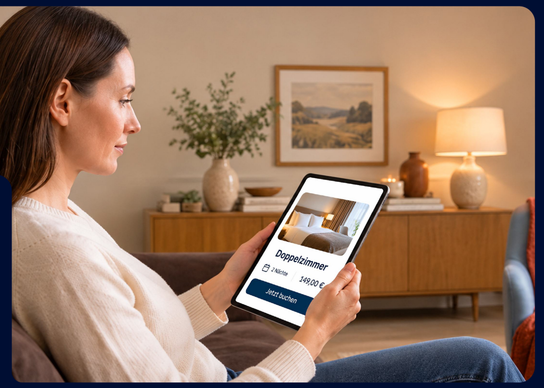


## RESERVIEREN ODER DIREKT BUCHEN

In der Hotel-App.
Von günstigen girocard Konditionen profitieren!

**Ab 31.03.2027 verfügbar**

2

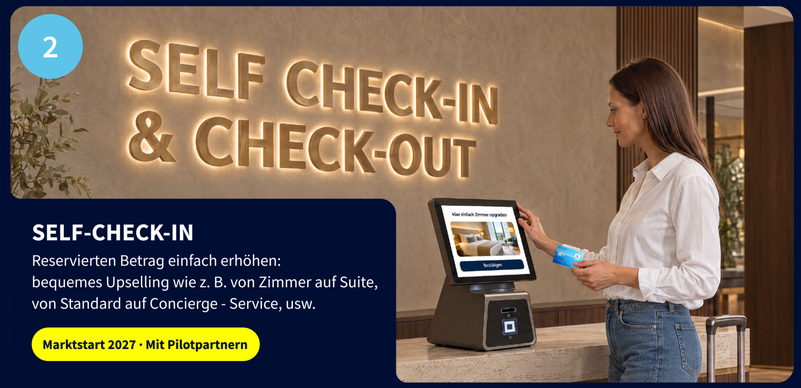


## SELF-CHECK-IN

Reservierten Betrag einfach erhöhen:
bequemes Upselling wie z. B. von Zimmer auf Suite, von Standard auf Concierge - Service, usw.

**Marktstart 2027 · Mit Pilotpartnern**

3

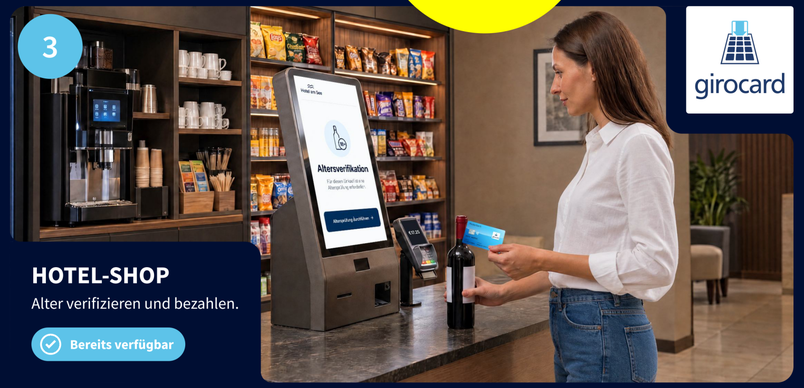


## HOTEL-SHOP

Alter verifizieren und bezahlen.

**Bereits verfügbar**

4



## BAR & RESTAURANT

Entspannt den Abend genießen,
Zahlungsabwicklung erfolgt im Hintergrund.

**Bereits verfügbar**

5




## SPA & ZUSATZLEISTUNGEN

Ganz einfach SPA Zugang buchen
und Zusatzleistungen wie Massage, Personal Training etc. dazu buchen.

**Bereits verfügbar**

6

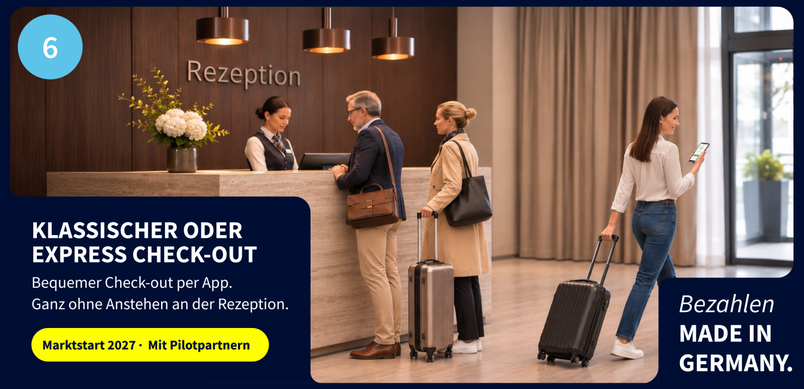


## KLASSISCHER ODER EXPRESS CHECK-OUT

Bequemer Check-out per App.
Ganz ohne Anstehen an der Rezeption.

**Marktstart 2027 · Mit Pilotpartnern**

*Bezahlen*
**MADE IN GERMANY.**

## ZAHLUNGSSOUVERÄNITÄT & KOSTENERSPARNIS | Warum die girocard für Hotels strategisch zählt

**100 Mio.**
**GIROCARDS**

Ein Zahlverfahren der Deutschen Kreditwirtschaft **unter nationaler Regie**, unabhängig von internationalen Kartensystemen, an über 1,4 Mio. Terminals.

**GÜNSTIGE GIROCARD KONDITIONEN**

Kredit- und unregulierte Firmenkarten verursachen höhere Gebühren.
Die girocard bietet eine kosteneffiziente Alternative bei gleicher Funktionalität.

**2027**
**VORAUTORISIERUNG**

Mit dem Marktstart in 2027 Betragsreservierung mit Buchungsgarantie, auch ohne Kreditkarte. Übrigens, girocard Akzeptanz ist auch im Ausland verfügbar.

**DIE ZUKUNFT DES BEZAHLENS IM HOTEL MITGESTALTEN.**

Entdecken Sie das Potenzial der girocard für Ihren Hotelbetrieb und gestalten Sie neue Bezahlmöglichkeiten als Pilotpartner aktiv mit.

**Jetzt Pilotpartner werden →**

Quellen: EURO Kartensysteme / Deutsche Kreditwirtschaft, Jahreszahlen 2025 und Ankündigung neuer Funktionen 2026 · Verbändepapier „Positionen zur Gestaltung effizienter Zahlungsverfahren" · Hotelverband Deutschland (IHA), Schreiben an BM Klingbeil zu Commercial Cards